Planta Baja con altillo

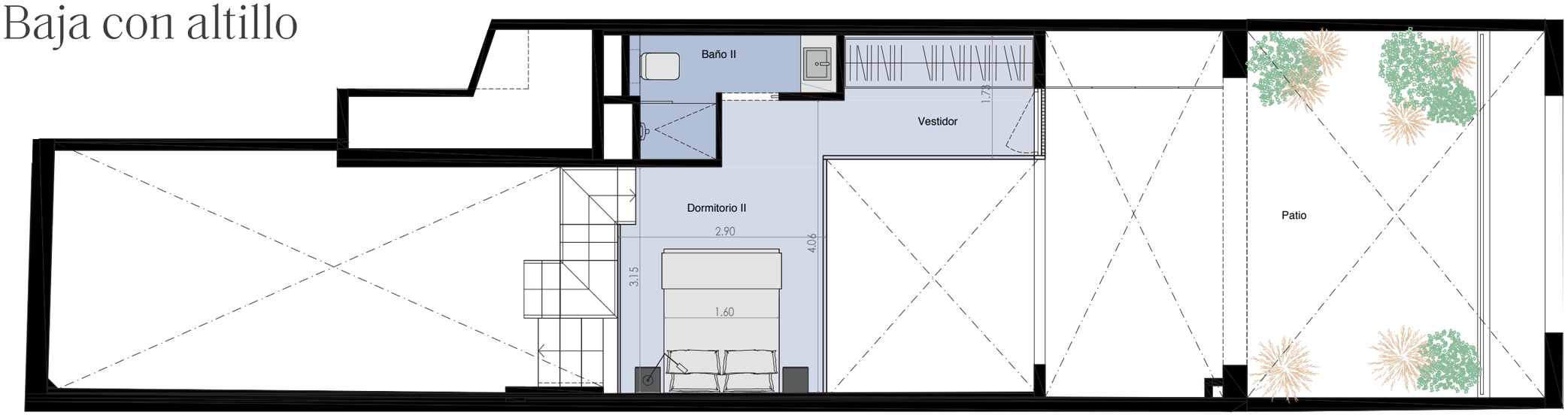

PLANTA ALTILLO

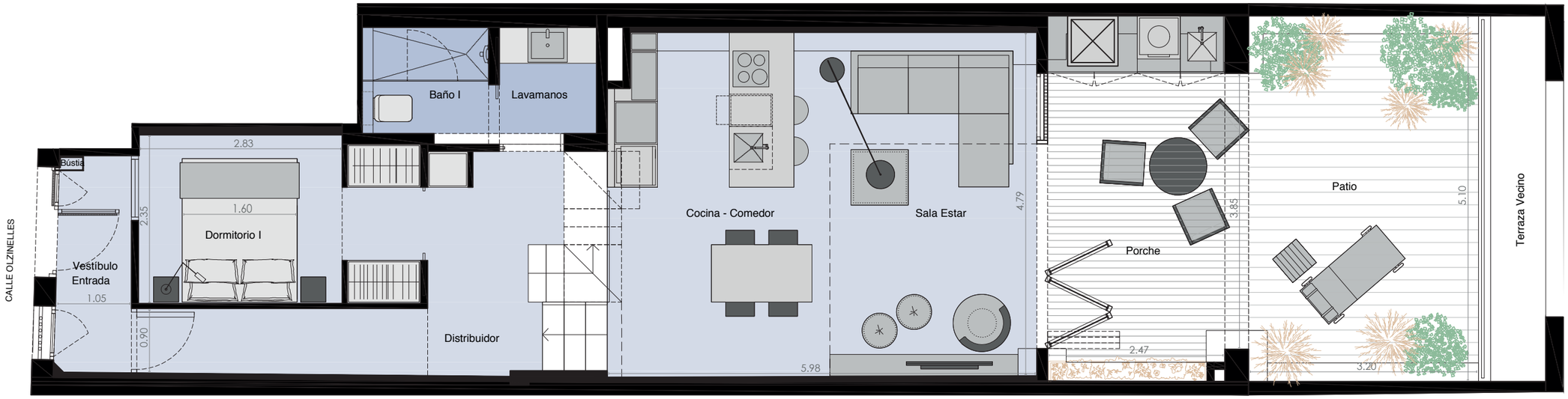

PLANTA BAJA

Planta Baja con altillo

83 m² - Superficie construida

Vestíbulo entrada
Cocina / comedor
Sala estar
Lavamanos
2 Dormitorios
2 Baños
Vestidor
Distribuidor

Tabla de superficies	
Vestíbulo entrada	3,53 m²
Cocina / Comedor	16,14 m²
Sala Estar	15,68 m²
Lavamanos	2,84m²
Dormitorio 1	9,84 m²
Dormitorio 2	9,60 m²
Baño 1	2,94 m²
Baño 2	4,13 m²
Vestidor	6,48m²
Distribuidor	12,10 m²
Total superfície	83,28 m²
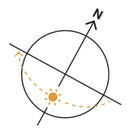
Porche	15,07 m²
Patio	16,80 m²